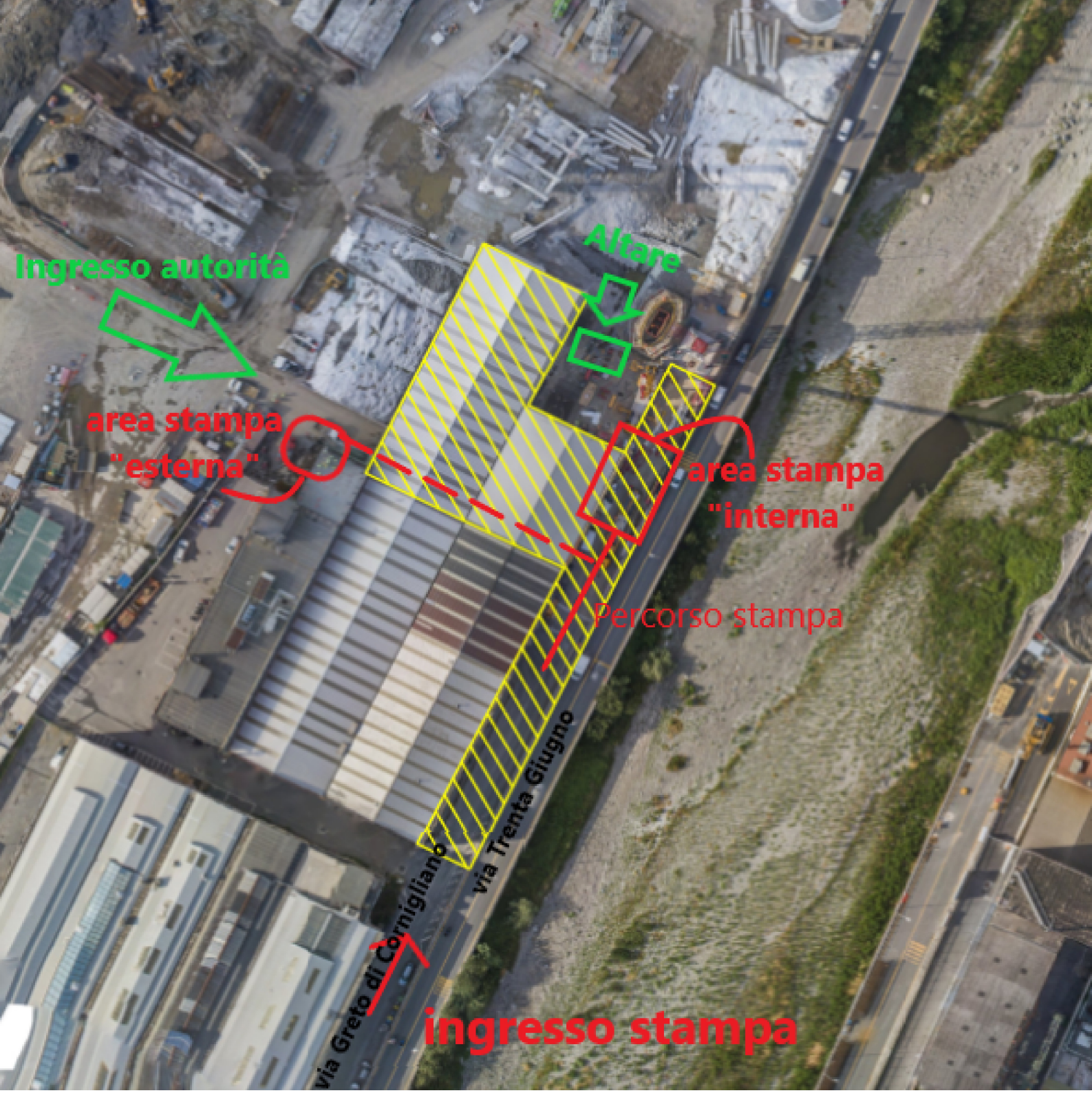
Ingresso autorità
Altare
area stampa
"esterna"
area stampa
"interna"
Percorso stampa
via Trenta Giugno
via Greto di Corniglianò
ingresso stampa